



Educazione alla sostenibilità ambientale

Progetto di qualità 2021

BIO-PARCO SUMMER GREENWEEK

Vacanze alla scoperta del Bioparco Valle delle Sorgenti in Val Cavallina (BG)

Chi siamo?

Il progetto è pensato dalla Cooperativa “L’Innesto”, che cura da anni le proposte didattico-turistiche nella Valle delle Sorgenti, presso il Bioparco della Val Cavallina (BG)

La Cooperativa Sociale L’INNESTO Onlus, dalla sua nascita nel 1999, persegue l’interesse generale della comunità alla promozione umana ed all’integrazione sociale dei cittadini attraverso lo svolgimento di diverse attività – che rispettino e valorizzino ambiente e territorio, cultura e saperi locali – anche attraverso l’inserimento lavorativo di persone svantaggiate.



<http://www.valledellesorgenti.it/>



<https://www.facebook.com/valledellesorgenti/>

Cos’è il BIOPARCO VALLE DELLE SORGENTI?

Il Bio-Parco si propone come luogo emblematico del più ampio territorio della Val Cavallina e presenta numerose testimonianze (cascine, stalle, fienili...) significative di quanto vasta e rilevante sia stata l’interazione dell’uomo con il suo territorio.

Un luogo immerso nella natura, ricco di biodiversità, con oltre tredici ettari tra boschi e prati, dispone di un centro servizi con aule didattiche all’aperto, una sala polifunzionale attrezzata per corsi e convegni, un bar, un ristorante e delle camere.



Estensione	Ha 17.00.00
Altimetria	Quota min. 478 - Quota max. 678 m.s.m.
Dislivello	m. 200
Sorgenti	8 (4 nell’area del Bioparco – 4 nell’area circostante)



Educazione alla sostenibilità ambientale

Progetto di qualità 2021

L'HABITAT

Il Bosco. L'area è quasi interamente coperta a bosco ceduo. Prevalenti le latifoglie (castagno, robinia, querce, faggio, aceri, carpini, nocciolo, ciliegio selvatico, ontano, frassino ...). Le conifere (larice, abete bianco e rosso...) si presentano solo sotto forma di fustaie.

I Frutteti. Alberi da frutto appartenenti alle cultivar locali, coltivati a pieno vento, sono presenti nei prati. Il noceto e il castagneto spiccano per la loro presenza localizzata.

LE STRUTTURE DELLA VALLE DELLE SORGENTI CHE OSPITERANNO I RAGAZZI DEL CAMP:

- **Cà del Valù**, antico cascinale completamente ristrutturato, costruita in pietra locale, ospita il Centro Servizi, il Centro didattico, i servizi di ristorazione e posti letto. Intorno aule didattiche a tema.
- **Cà Égià**, antica baita completamente ristrutturata, costruita in pietra locale, ospita il Rifugio Escursionistico del Bioparco con servizi per gli escursionisti. Posti letto + tende per la notte sotto le stelle.

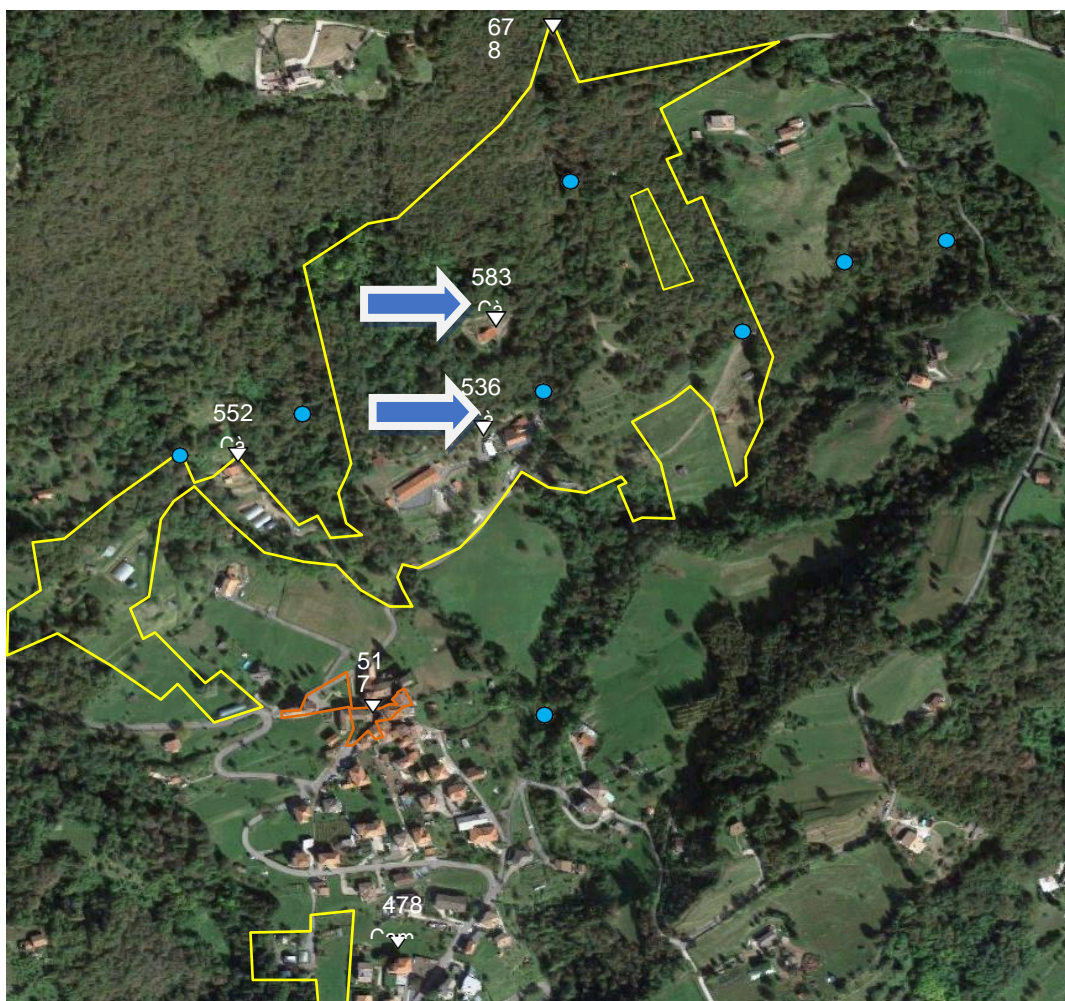



Educazione alla sostenibilità ambientale

Progetto di qualità 2021

I contenuti della proposta

Durante la settimana di Camp, insieme ai nostri operatori, i ragazzi saranno impegnati nelle attività che comprendono: **passeggiate nel bosco con giochi sensoriali, giochi di gruppo, giochi di fiducia, giochi e attività per il riconoscimento delle piante** e delle tracce degli animali, raccolta di materiale naturale per **laboratori** che faremo al campo come costruzione di acchiappasogni, lavorazione della creta, creazione del “diario” di campo.

Gli operatori hanno esperienza di gestione dei bambini in campi estivi e saranno presenti con un rapporto adulto bambino pari 1/12

Descrizione di una giornata tipo:

- Ore 8,30 – Colazione
- Ore 9,15 - Apertura attività
- Dalle ore 9,30 alle ore 12,00 - Attività del mattino
- Dalle ore 12,00 alle ore 13,00 – Pranzo.
- Dalle ore 13,00 alle ore 14,00 - Relax e gioco libero.
- Dalle ore 14,00 alle ore 16,00 – Attività del pomeriggio.
- Ore 16,15 – Merenda.
- Ore 17,00 – Gioco libero
- Ore 18,45 – Preparazione per la cena
- Ore 19,30 – Cena.
- Ore 20,30 - Attività serali.
- Ore 22,30 – Buonanotte!

Attività della settimana

- Orienteering nel bosco
- Giochi di ieri
- Esperienze in stalla, cura degli animali, battesimo della sella
- Escursioni alla ricerca di tracce e materiali nel bosco
- Raccolta di documentazione fotografica
- Gita sul Lago di Endine, canoa
- Laboratori creativi e di cucina

Le attività giornaliere potranno subire variazioni e spostamenti in ragione delle condizioni climatiche e delle necessità del gruppo o dell'organizzazione, senza per questo far venir meno le attività complessivamente previste. Tali variazioni saranno decise dall'organizzazione a suo insindacabile giudizio, senza che per questo si possano pretendere indennizzi o rimborsi.

Le settimane del Camp

La proposta si articola in settimane – *dalla domenica pomeriggio al sabato mattina* – nel seguente periodo:

Turno 1 dal 23 al 29 giugno	Turno 2 dal 14 al 20 luglio	Turno 3 dal 25 al 31 agosto
--------------------------------	--------------------------------	--------------------------------



Educazione alla sostenibilità ambientale

Progetto di qualità 2021

L'arrivo dei ragazzi con le famiglie è previsto per il pomeriggio di ogni **domenica con check-in dalle ore 16.00.**

La **partenza è prevista per le ore 12.00 di ogni sabato**, con possibilità per le famiglie che lo desiderino di pranzare, previa prenotazione, al ristorante della Cà del Valù. (*Opzione facoltativa a carico dei partecipanti*)

Nella mattinata di **sabato alle ore 10.30** si terrà l'incontro di saluto dei partecipanti e delle famiglie per condividere, con una carrellata di immagini, i momenti più interessanti e particolari del soggiorno.

Quota individuale di partecipazione

€ 500,00

Vitto, alloggio in pensione completa per tutta la durata della vacanza; assistenza 24H degli animatori/educatori + figure di educatori esperti delle attività previste, attività, gestione pratica e Assicurazioni RC e infortuni

La quota non comprende:

Il viaggio per/da la sede della vacanza.

L'eventuale pranzo finale presso il ristorante di Ca del Valù con la famiglia nella giornata del sabato (*opzione facoltativa*).

Il pagamento può essere effettuato tramite bonifico bancario sul c/c intestato a COOPERATIVA SOCIALE L'INNESTO ONLUS - CF 02703450169 - su BANCA ETICA - Filiale di Bergamo (BG)
IBAN: IT09M050181110000011385101

Modalità di iscrizione

Iscrizione entro:

- Il **10/06** per la prima settimana di Camp
- Il **28/06** per la seconda e terza settimana di Camp

con versamento di 100,00 € di anticipo sulla quota della settimana prenotata, presso i nostri uffici o effettuando bonifico bancario alle coordinate che verranno inviate via e-mail al momento dell'iscrizione.

Il modulo di iscrizione, che potete trovare su – www.valledellesorgenti.it - oppure richiedendolo via mail a valledellesorgenti@innesto.org, va compilato e inviato via mail all'indirizzo valledellesorgenti@innesto.org
E' possibile prenotare una o più settimane di frequenza.

Possibilità di "Sconto Fratelli" (intendendo la presenza in contemporanea, nella stessa settimana di fratelli) di 10,00 € per ogni fratello partecipante.

La settimana verrà attivata solo con un minimo di iscritti.

Le domande di partecipazione che perverranno oltre il termine, verranno accettate solo se ci saranno posti ancora disponibili.

Modalità di Rimborso

Nel caso l'iscrizione dovesse essere disdetta per qualsivoglia motivazione, verranno applicate le seguenti modalità di rimborso:



Educazione alla sostenibilità ambientale

Progetto di qualità 2021

- se la disdetta viene comunicata entro 10 giorni prima della settimana di frequenza, il rimborso sarà di 50,00 €.
- se la disdetta viene comunicata entro il venerdì precedente alla settimana di frequenza, verranno trattenuti i 100,00 € di caparra.

La restituzione avverrà tramite bonifico al termine di tutte le green week.

Pasti

Colazione, pranzo, merenda e cena sono inclusi nel costo della frequenza settimanale. I due pasti principali prevedono: primo piatto, secondo, contorno e frutta. Il menù verrà reso disponibile all'inizio del Campo.

In caso di allergie o celiachia è possibile personalizzare il menù.

I genitori comunicare agli organizzatori eventuali allergie e intolleranze alimentari attraverso il modulo di iscrizione, allegando una copia del certificato medico.

Equipaggiamento

- Mutande
- Calzini e o /calze
- Calzettoni grossi da trekking
- Canottiere
- Pigiama o simili per la notte
- Magliette
- Costume da bagno
- Pantaloni corti
- Pantaloni lunghi
- cappellino
- Felpe
- Kway
- Giubbotto
- Sacco a pelo
- Ciabatte in gomma
- Scarpe da ginnastica
- Scarpe da camminata
- Detergente liquido uso doccia
- Spazzolino da denti
- Dentifricio
- Shampoo
- Pettine o spazzola
- Salvietta
- Accappatoio
- Zainetto
- Borraccia
- Macchina fotografica
- Sacchetto biancheria sporca
- Crema protettiva
- Torcia
- Repellente insetti

Inoltre si consiglia:

- di portare con sé una somma di denaro per eventuali esigenze personali (telefonate, gelati) circa euro 20,00
- di NON portare oggetti di valore, videogiochi

I bambini e ragazzi iscritti potranno portare con sé il telefono cellulare. I telefoni però potranno essere utilizzati dai ragazzi solamente nel tardo pomeriggio, dalle 17.30 alle 18.30 circa.

I bambini che non possiedono il cellulare potranno utilizzare per comunicare con i genitori i cellulari degli organizzatori